АДМИНИСТРАЦИЯ СЕЛЬСКОГО ПОСЕЛЕНИЯ УГУТ
СУРГУТСКОГО РАЙОНА
ХАНТЫ-МАНСИЙСКОГО АВТОНОМНОГО ОКРУГА-ЮГРЫ

ПОСТАНОВЛЕНИЕ

« 25 » июня 2020 года № 60
с. Угут

Об утверждении схем и координат минерализованных полос и противопожарных разрывов в населенных пунктах сельского поселения Угут

В соответствии с Земельным кодексом РФ, Лесным кодексом РФ, Федеральным законом от 20.12.2001 № 7-ФЗ «Об охране окружающей среды», Федеральным законом от 06.10.2003 №131-ФЗ «Об общих принципах организации местного самоуправления в Российской Федерации», руководствуясь уставом муниципального образования сельское поселение Угут, в целях обеспечения мер первичной пожарной безопасности сельского поселения Угут.

1. Утвердить координаты расположения противопожарных разрывов и минерализованных полос в населенных пунктах муниципального образования сельское поселение Угут: село Угут, поселок Малоюганский, деревня Каюкова, деревня Тайлакова, деревня Таурова согласно приложению 1 к настоящему постановлению.

2. Утвердить схемы расположения противопожарных разрывов и минерализованных полос возле населенных пунктов муниципального образования сельское поселение Угут: село Угут, поселок Малоюганский, деревня Каюкова, деревня Тайлакова, деревня Таурова согласно приложениям 2,3,4,5 и 6 к настоящему постановлению.

3. Использовать данное постановление при подготовке технического задания для заключения муниципальных контрактов по содержанию и очистке противопожарных разрывов и минерализованных полос в населенных пунктах сельское поселение Угут.

4. Контроль за выполнением постановления оставляю за собой.

Глава сельского поселения Угут А.Н. Огородный

Приложение 1 к постановлению
администрации сельского поселения Угут
от 25 июня 2020 года №60

Координаты расположения противопожарных разрывов
и минерализованных полос вокруг населенных пунктов муниципального образования сельское поселение Угут: село Угут, поселок Малоюганский, деревня Каюкова, деревня Тайлакова, деревня Таурова.

№ п/п	Наименование населенного пункта МО сельское поселение Угут	Координаты расположение противопожарного разрыва и минерализованной полосы	Площадь Га.	Расположение относительно земель лесного фонда	Длина м.	Ширина м.
1	Село Угут	74° 3’33” 60° 29’39” 74° 4’10” 60° 30’11”	2,54	Квартал 366 выдел 88,89	1270	20
2.	Поселок Малоюганский	73° 47’54” 60° 38’2” 73° 47’39” 60° 38’21”	1,85	Квартал 203 выдел 4,5,8,65,9	925	20
3.	Деревня Каюкова	73° 49’36” 60° 17’15” 73° 49’15” 60° 17’13”	1,8	Квартал 622 выдел 10,8,79,7	900	20
4.	Деревня Таурова	73° 17’34” 59° 35’8” 73° 17’18” 59° 35’19”	1,37	Квартал 1081 выдел 67,88	685	20
5.	Деревня Тайлакова	73° 57’21” 59° 15’8” 73° 57’22” 59° 14’58” 73° 57’2” 59° 15’6” 73° 57’3” 59° 15’1”	1,8	Квартал 1998 выдел 42,43,44	900	20

Приложение 2 к постановлению
администрации сельского поселения Угут
от 25 июня 2020 года №60

Схема расположения
противопожарного разрыва и минерализованной полосы села Угут

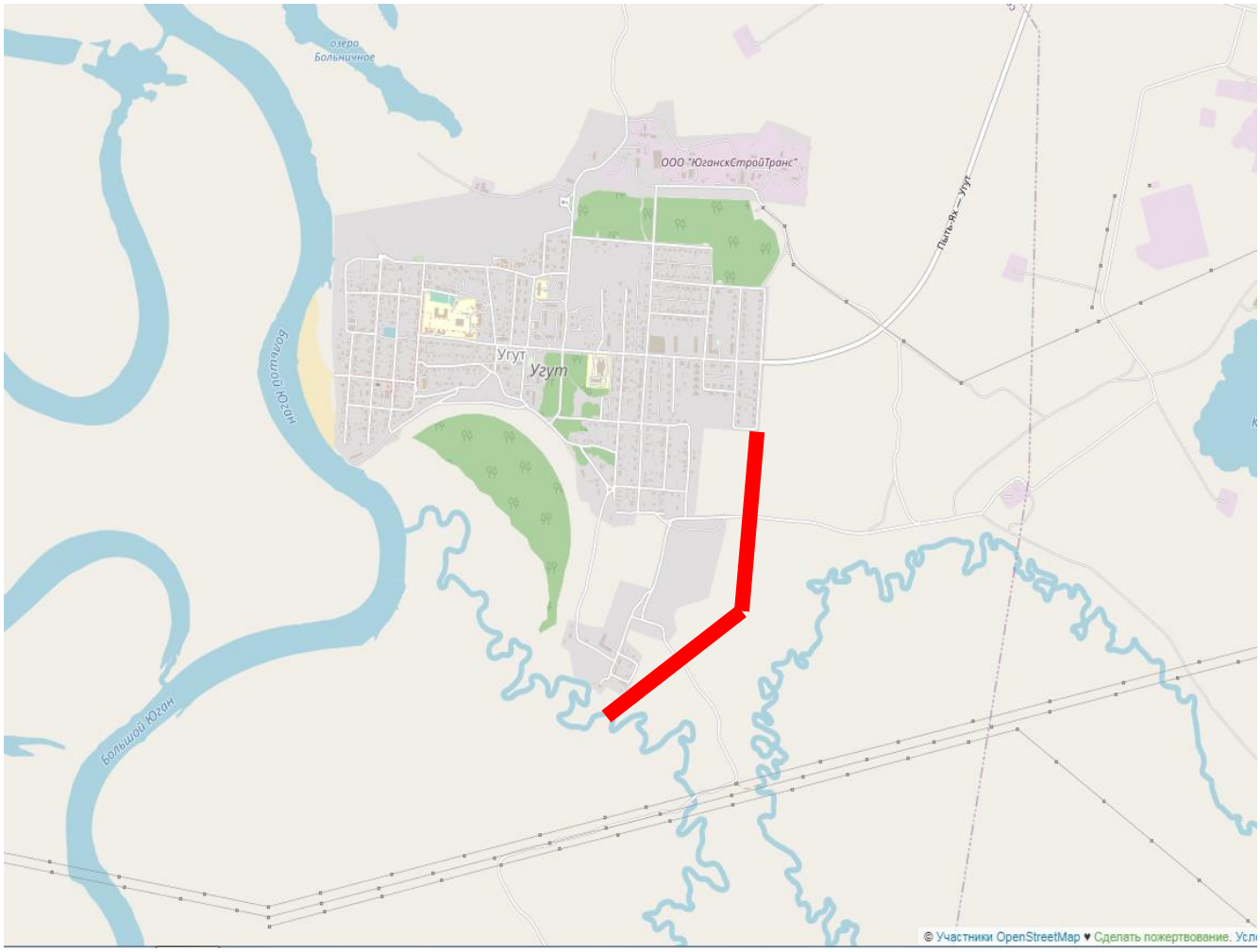

Приложение 3 к постановлению
администрации сельского поселения Угут
от 25 июня 2020 года №60

Схема расположения
противопожарного разрыва и минерализованной полосы
поселка Малоюганский

Приложение 4 к постановлению
администрации сельского поселения Угут
от 25 июня 2020 года №60

Схема расположения
противопожарного разрыва и минерализованной полосы деревни Каюкова

Приложение 5 к постановлению
администрации сельского поселения Угут
от 25 июня 2020 года №60

Схема расположения
противопожарного разрыва и минерализованной полосы деревни Таурова

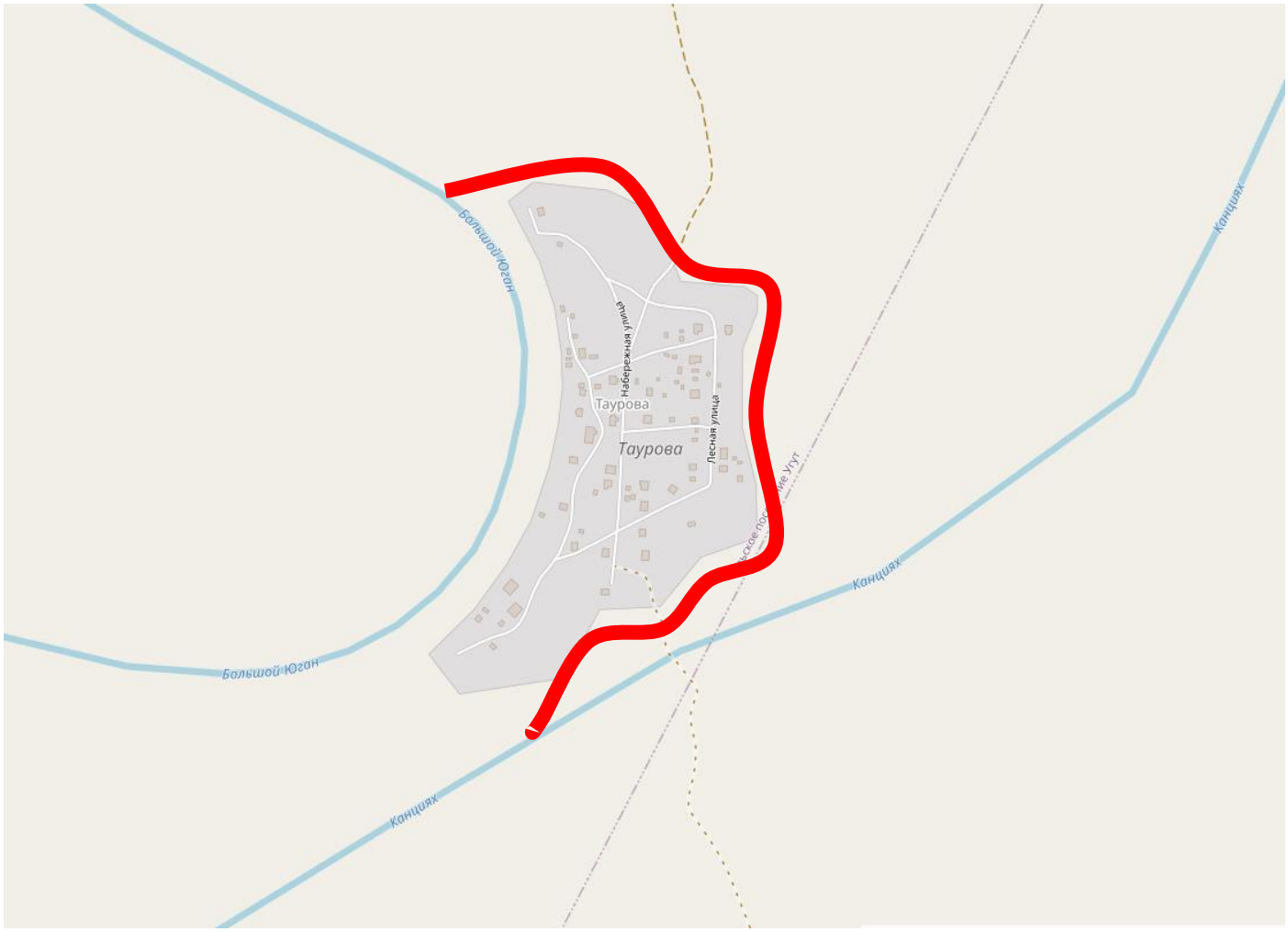

Приложение 6 к постановлению
администрации сельского поселения Угут
от 25 июня 2020 года №60

Схема расположения
противопожарных разрывов и минерализованных полос деревни Тайлакова